Cello/Bass

Ще не вмерла України і слава, і воля

Shche ne Vmerla Ukrainy i slava, i volia

"Glory and Freedom of Ukraine has not yet Perished"

(The State Anthem of Ukraine)

Text: Павло Платонович Чубинський / Pavlo Chubynsky (1863)

Tune: Михайло Михайлович Вербицький / Mykhailo Verbytsky (1864)

[from multiple online sources]

D-Major/B-minor
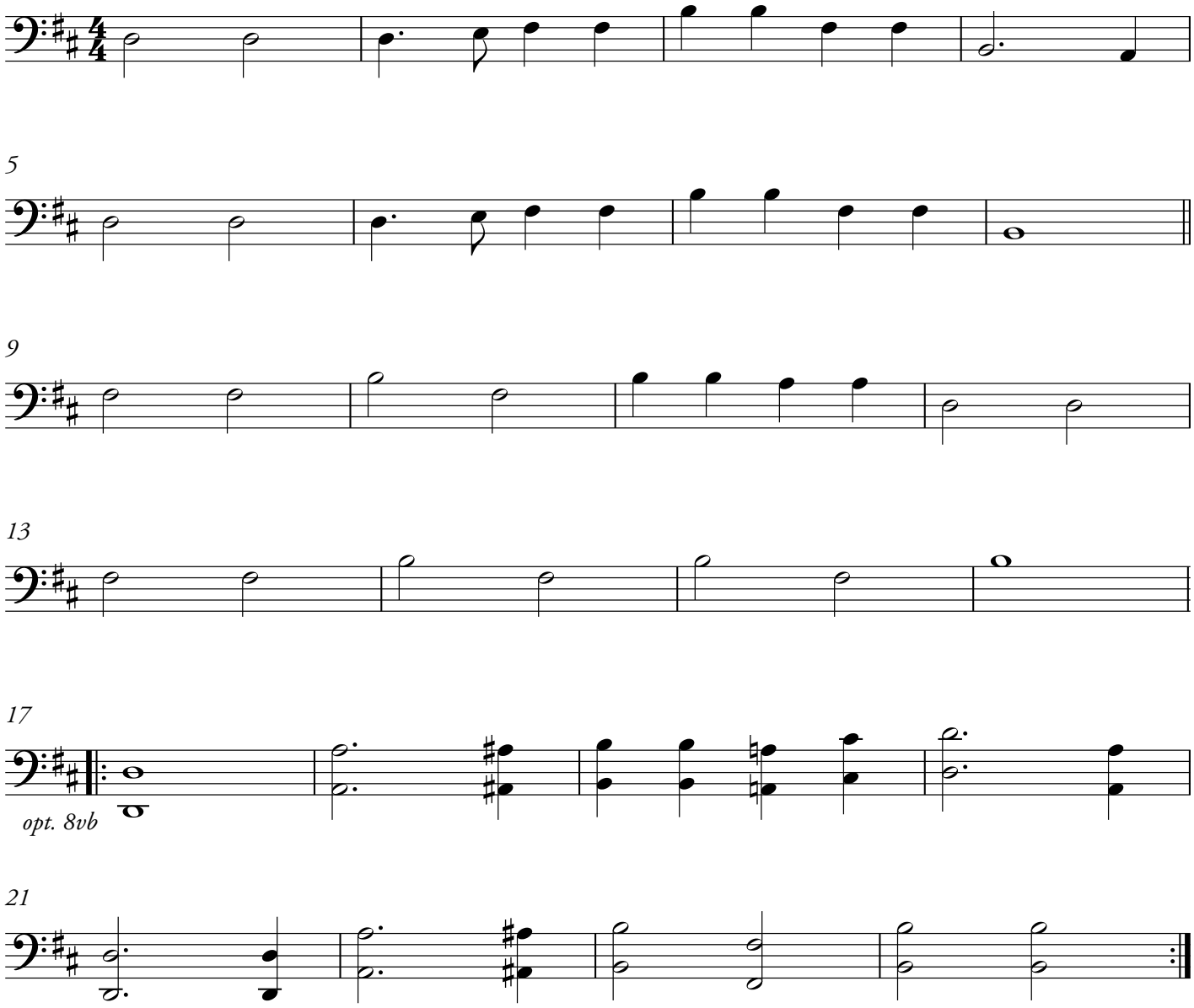
♩ = 76 (69-80)